

Fifi en abe

SPECIAL-PÆDAGOGISK FORLAG

LÆS LYDRET 2

Til læreren

Indhold:

1. ordkort
2. dominospil
3. opgaver

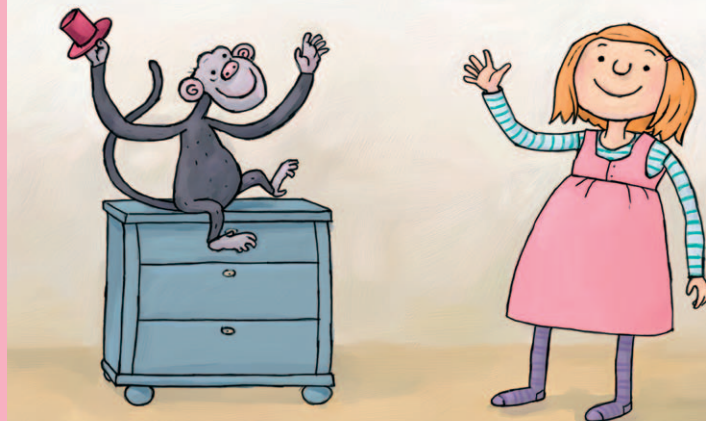

Vejledning:

1. Ordkort

Ordkort kan bruges til at øve ordene fra bogen. De er delt op i 85/120 almindelige ord og lydrette. Udskriv dem på 100 g papir.

Forskellige ordlege:

- Huskespil med to sæt ordkort
- Find lydrette ord
- Find ikke-lydrette ord
- Find ord, der rimer
- Find ord, der begynder med to konsonanter
- Find ord, der har to stavelser
- Find ord, der ender på -r
- Find ord, der begynder med samme bogstav
- Hvad står der? Sæt ordkortene sammen til sætninger. Skriv dem
- Makkerspil: Sig ordet – rigtigt svar giver et stik.

2. Dominospil

- Leg med lydrette ord.

3. Opgaver

- Første opgave tjekker, om eleven har fået fat i det læste
- I anden opgave skal eleven rime
- I tredje opgave øves ordene fra bogen ved selv at skrive nogle af de lydrette ord
- Fjerde opgave er en Skriv med. Her skriver eleven sig ind i læsningen samt arbejder med indholdet i teksten.

210 ord i alt – heraf 89 forskellige ord med 1-4 bogstaver/lyde, 1-2 stavelser, 28 lydrette ord og 41 af de 85/120 almindelige/hyppigste ord.

| | | | | | |
|------|------|------|------|------|------|
| abe | du | ha | knus | nej | smil |
| af | en | har | kun | nu | sur |
| bare | er | have | lige | nå | så |
| blå | et | hej | ludo | og | til |
| dag | Fifi | her | Lulu | også | to |
| de | fin | i | med | op | tur |
| dem | for | igen | men | pas | tå |
| den | før | ikke | mig | på | ud |
| der | giv | is | min | se | år |
| det | glad | ja | mor | ser | |
| dig | god | jeg | må | skal | |
| din | gul | kan | mål | slå | |

41 af 85/120
almindelige ord

af

dag

de

dem

den

der

det

dig

din

du



en

er

et

fin

for

glad

har

have

her

igen

ikke

jeg



kan

kun

lige

med

men

mig

min

må

nej

nu

og

også



SPECIAL-PÆDAGOGISK FORLAG

op

på

se

skal

så

til

ud

34 lydrette ord

abe

bare

blå

Fifi



før

giv

god

gul

ha

hej

i

is

ja

knus

ludo

Lulu



mor

mål

nå

pas

ser

slå

smil

sur

to

tur

tå

år

tå

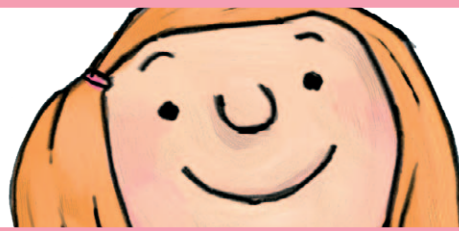

smil



mål



abe



ludo



blå

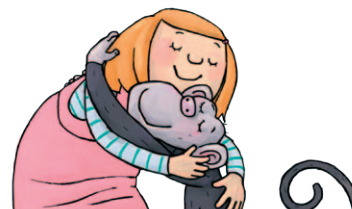

knus

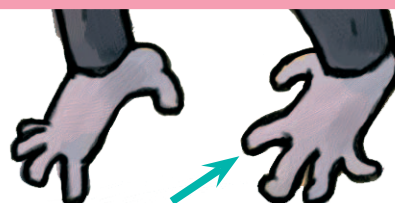

Ja/Nej – sæt X

Ja

Nej

Er Fifi glad?

Har Fifi blå i ludo?

Får Lulu et knus?

Rim med ord – sæt X

år

tå

på

nå

blå

ludo

Lulu

slå

Skriv ord







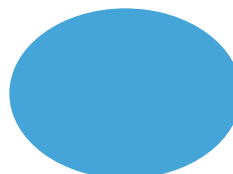

Navn _____

Dato _____

Brug ordkortene

Skriv om Fifi

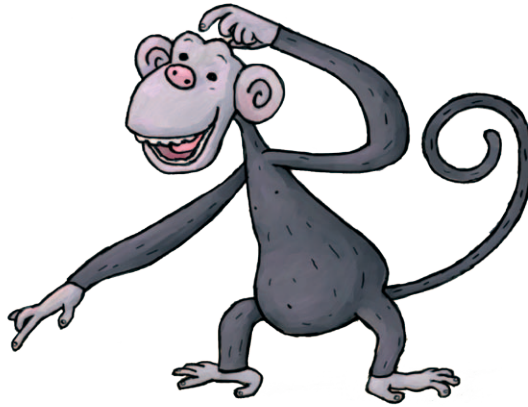

| |
|--|
| |
| |
| |

| |
|--|
| |
| |
| |

| |
|--|
| |
| |
| |

Navn

Dato